

Pour un territoire  
zéro déchet, zéro gaspillage

TEOMi



LA TAXE D'ENLÈVEMENT  
INCITATIVE  
evolis23.fr



## LA TEOMI\*, MON LOCATAIRE ET MOI **Entrée/sortie d'un locataire : mode d'emploi**

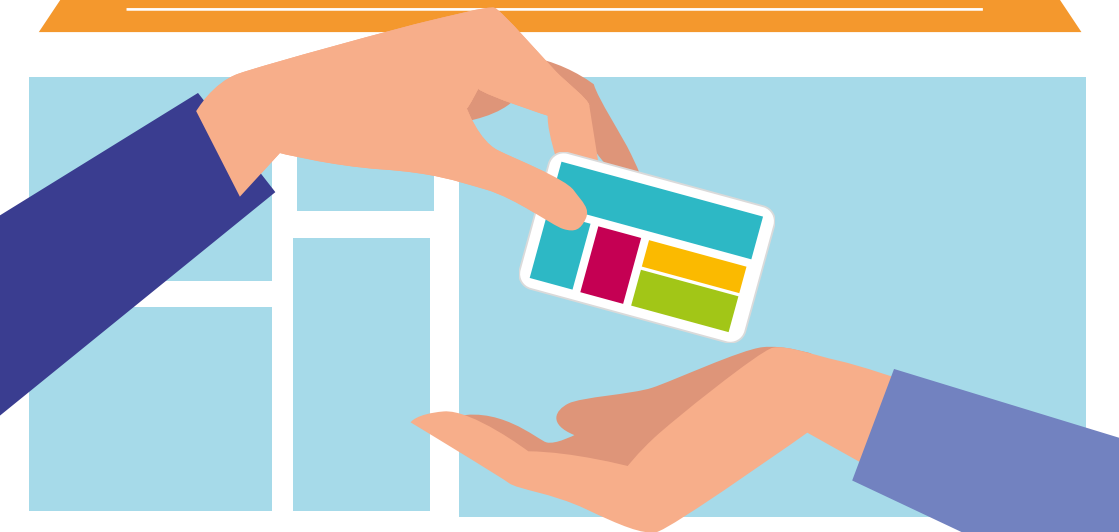

%

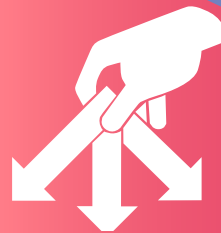

\*Taxe d'Enlèvement des Ordures Ménagères incitative

CITEO



Ligne Info Déchets  
05 55 89 86 06  
[www.evolis23.fr](http://www.evolis23.fr)



évolis 23

SYNDICAT MIXTE D'AMÉNAGEMENT DURABLE

# JE SUIS PROPRIÉTAIRE OU BAILLEUR

POUR FACILITER LES DÉMARCHES, VOICI CE QUE JE DOIS INDIQUER À EVOLIS 23  
DÈS AUJOURD'HUI, À RÉCEPTION DE CE DOCUMENT :

1

## Je contacte Evolis 23 pour vérifier mes informations et les mettre à jour si nécessaire

- ▶ Je me munis du/des numéros d'invariant des logements dont je suis le propriétaire/bailleur (il correspond à l'identifiant indiqué sur la taxe d'habitation du locataire du logement).
- ▶ Je contacte la Ligne Info Déchets : 05 55 89 86 06.
- ▶ Avec les services d'Evolis 23, je vérifie que le syndicat a les bonnes informations me concernant.

2

## Je vérifie ma checklist pour l'entrée et la sortie des locataires

- ▶ Lors de l'**état des lieux d'entrée**, je pense à :

**Donner le « kit habitat collectif »** au locataire entrant : guide du tri, guide pratique de la TI, la carte d'accès ou les consignes pour l'obtenir...

**Remplir la fiche « Faisons le lien ! »** pour tenir informé Evolis 23 de l'entrée du locataire, via le formulaire en ligne ([www.evolis23.fr](http://www.evolis23.fr)) ou en l'envoyant à Evolis 23 par mail ou courrier.

*+ À tout moment : je diffuse les informations reçues par Evolis 23 (tracts, affiches, publications...).*

- ▶ Lors de l'**état des lieux de sortie**, je pense à :

**Reprendre au locataire la carte d'accès** affectée au logement ou lui signaler de retourner la carte à Evolis 23.

**Remplir la fiche « Faisons le lien ! »** pour tenir informé Evolis 23 de la sortie du locataire, via le formulaire en ligne ([www.evolis23.fr](http://www.evolis23.fr)) ou en l'envoyant à Evolis 23 par mail ou courrier.

## ▶ D'UN OU PLUSIEURS LOGEMENTS EN LOCATION\*

### 3 En cas de carte perdue ou détériorée



▶ J'en demande une nouvelle à Evolis 23 (ou mon locataire le fait) : les remplacements sont payants. Pour cela, je contacte la Ligne Info Déchets au 05 55 89 86 06.

### 4 En cas de vente du logement

▶ J'avertis Evolis 23 et j'indique les coordonnées du nouvel acquéreur.

## Gardons le lien !

Pour être mieux informé :

- ▶ Je télécharge les documents qui m'aideront directement sur le site internet
- ▶ Je peux remplir la fiche « Faisons le lien ! » directement sur le site internet

**DES QUESTIONS ?**  
Contactez la Ligne Info Déchets  
au 05 55 89 86 06  
ou par mail : [relationusagers@evolis23.fr](mailto:relationusagers@evolis23.fr)

**Pour en savoir plus...**

**Contactez la Ligne Info Déchets au 05 55 89 86 06**

**[evolis23.fr](http://evolis23.fr)**